

PRZED PRZYSTĄPIENIEM DO REALIZACJI INWESTYCJI LUB JEJ CZĘŚCI, WSZYSTKIE WYMIARY NALEŻY SPRAWDZIĆ NA PLACU BUDOWY. WSZYSTKIE UŻYTE DO PRZEDMIOTOWEJ WYKONCZENIA I MATERIAŁY POWINNY POSIADAĆ ODPOWIEDNIE ATETY I ŚWIADECTWA DOPUSZCZENIA ZGODNIE Z POLSKIMI NORMAMI ZEZWALAJĄCE NA STOSOWANIE W BUDOWNICTWIE NA TERENIE POLSKI.

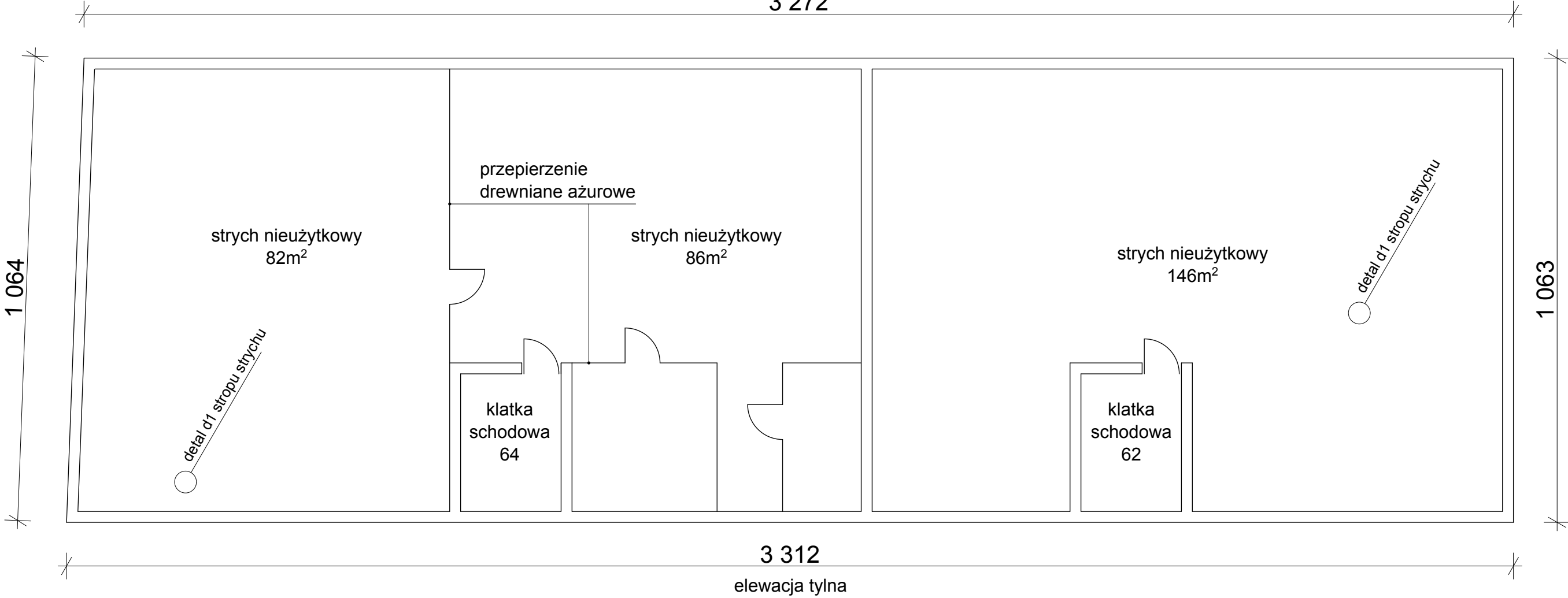

NAZWA RYSUNKU <b>SCHEMAT STRYCHU</b>	ADRES INWESTYCJI ul. Wojska Polskiego 62, 64 dz. nr ewid. 370/1, 370/11 obręb 0001	TYTUŁ PROJEKTU <b>DOCIEPLENIE BUDYNKU MIESZKALNEGO WIELORODZINNEGO</b>	SKALA 1:100	FAZA PBT	DATA 01. 2026	BAS PRACOWNIA ARCHITEKTONICZNA PATRYK KRUPCALA adres: ul. Kosodrzewiny 11/1 72-003 Dobra	PROJEKTANT I AUTOR PROJEKTU mgr inż. arch. Patryk Krupcala ..... nr upr. 24/ZPOIA/OKK/2013